

Erdgeschoss

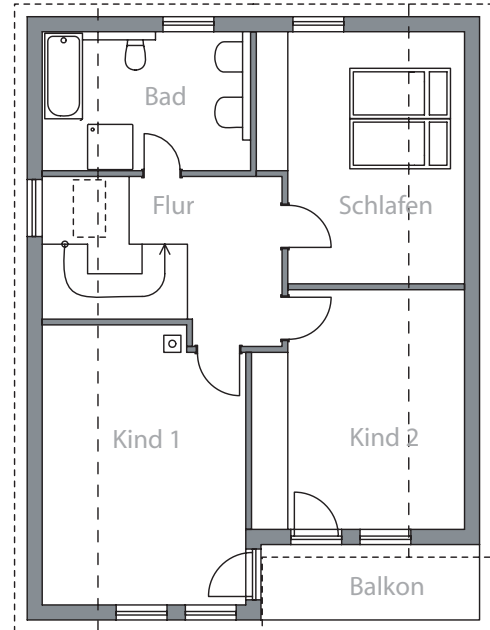

Obergeschoss

projekt: **Einfamilienhaus**
 bauort: **Walzbachtal-Jöhlingen (Adresse auf Anfrage)**
 außenmaße: **12,00m x 9,00m**
 wohnfläche: **137 m²**



Charmant kompakt

Dieses Haus besticht durch eine reduzierte Linienführung und sorgfältig eingesetzte Fensteröffnungen. Der Grundriß hat eine klare Gliederung mit klassischer Einteilung, Wohnen im Erdgeschoß und Schlafen im Dachgeschoß. Die grauen Holzfenster, der weiße Putz und das rote Dach wirken schlicht und elegant zugleich.